

Prijenos licence pomoću Licence Transfer Utility programa

Da biste uspješno prenijeli licencu, softver instaliran na drugom računalu mora imati isti serijski broj. Tek u tom slučaju moguć je prijenos licence. Za prijenos licence nužan je i Autodesk korisnički račun. Ukoliko ga nemate, možete ga načiniti u hodu, tijekom prijenosa licence. Također je nužno da računalo s kojeg se licenca izvozi i računalo na koje se licenca uvozi budu priključeni na Internet.

1. Pokrenite **License Transfer Utility** iz Start izbornika računala sa kojeg želite izvesti licencu
2. Provjerite jeste li priključeni na Internet i u prvom koraku kliknite na tipku **Sign In**:

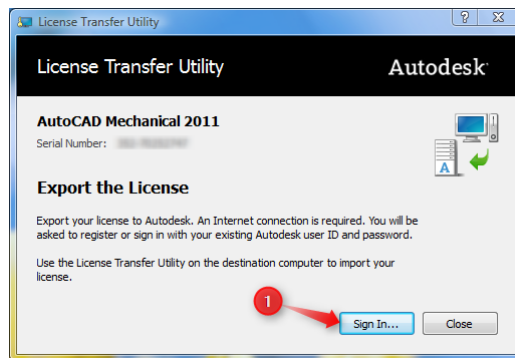

3. U novootvorenom prozoru se prijavite na Autodesk korisničku stranicu sa svojim Autodesk korisničkim računom:

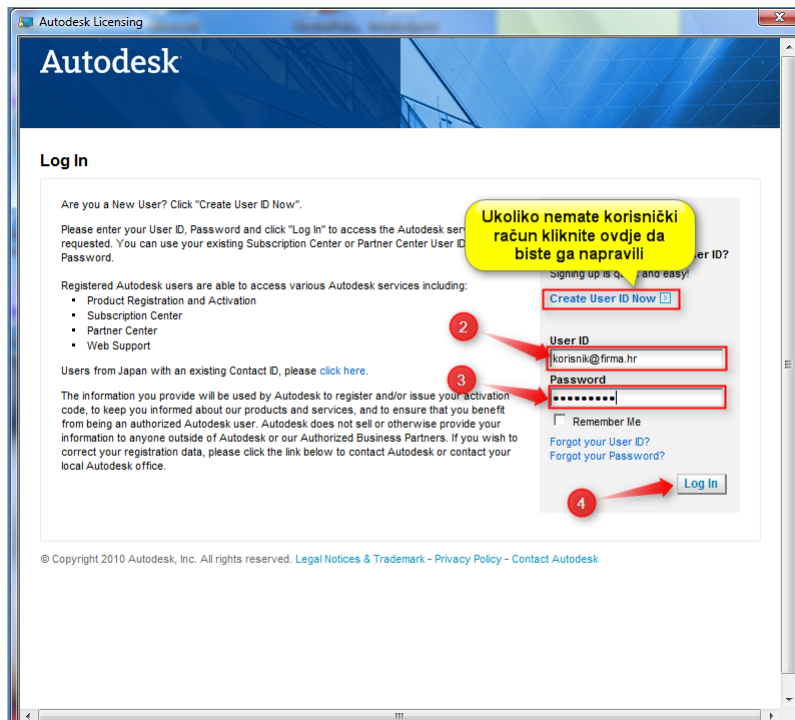

4. Nakon uspješne prijave potrebno je još samo potvrditi izvoz licence klikom na tipku Export:

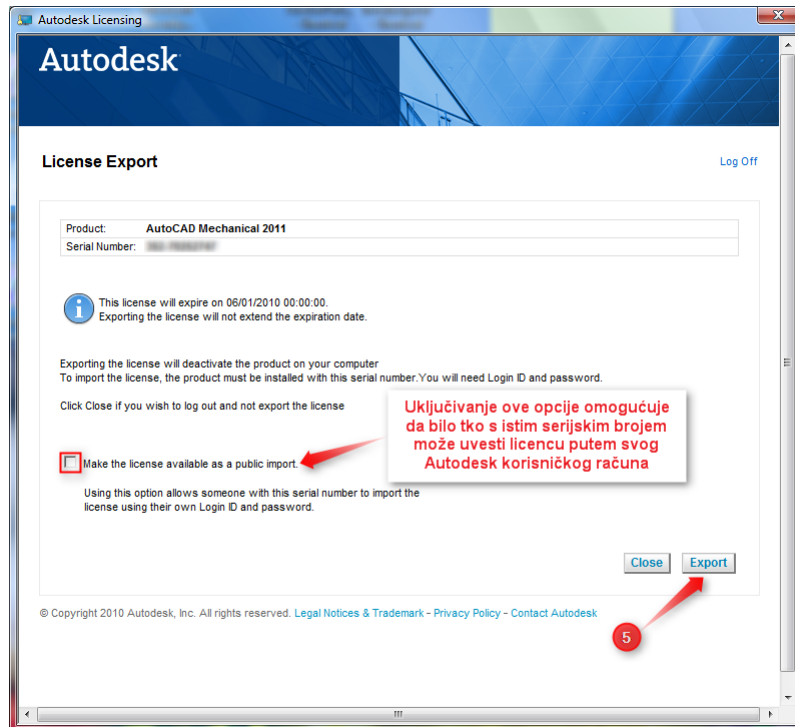

5. Uspješan izvoz licence bit će potvrđen porukom. Kliknite na tipku *Finish* da biste završili izvoz licence:

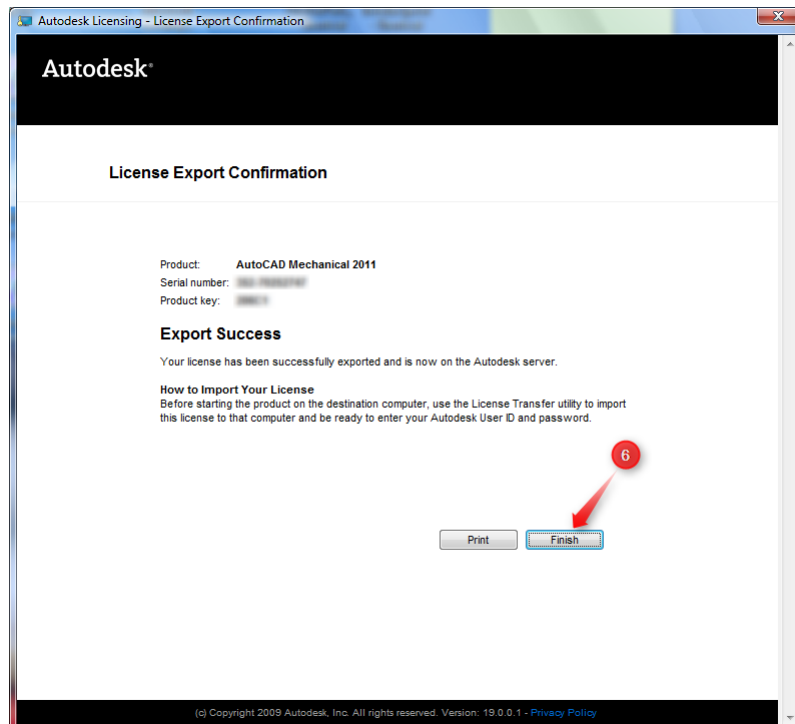

Uvoz licence na drugo računalo:

1. Pokrenite **License Transfer Utility** iz Start izbornika računala na koje želite uvesti licencu
2. Provjerite jeste li priključeni na Internet i u prvom koraku kliknite na tipku *Sign In*:



3. U novootvorenom prozoru se prijavite na Autodesk korisničku stranicu sa svojim Autodesk korisničkim računom:

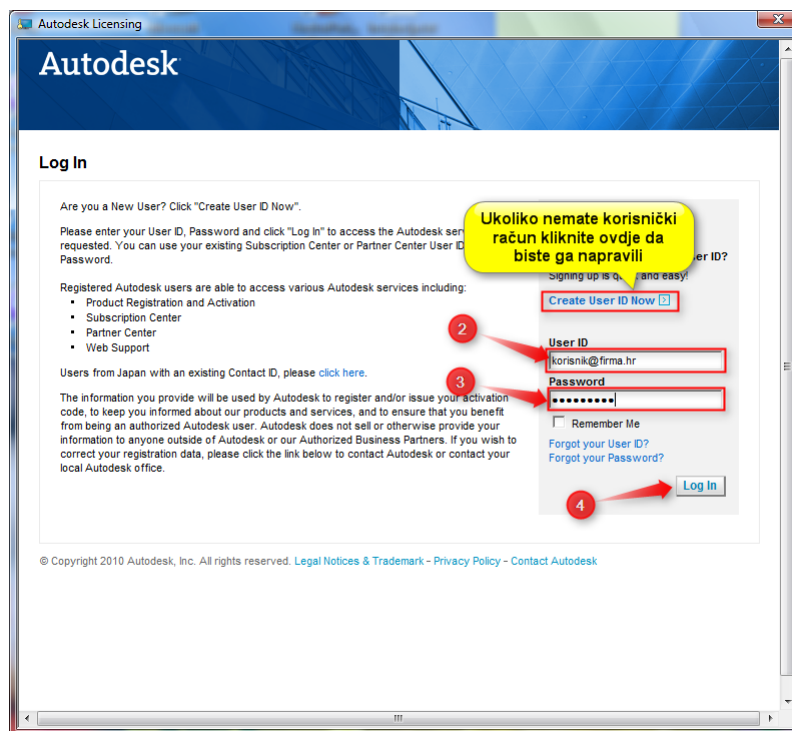

6. Uspješan uvoz licence bit će potvrđen porukom. Kliknite na tipku *Finish* da biste završili izvoz licence:

